



Uniwersytet
Przyrodniczo-
Humanistyczny
w Siedlcach

TWÓJ PIERWSZY ROK NA UPH



Trochę o Nas

Uniwersytet
Przyrodniczo-Humanistyczny
w Siedlcach prowadzi kształcenie
na studiach pierwszego stopnia,
drugiego stopnia oraz jednolitych
studiach magisterskich.

Ważną częścią naszej działalności jest
również Szkoła Doktorska.

W ofercie Uniwersytetu są aż
44 kierunki studiów a kandydaci mogą
wybierać spośród licznych kierunków
związanych z takimi dziedzinami
jak prawo, zarządzanie, rolnictwo,
informatyka, czy gospodarka
przestrzenna.



PAŁAC OGIŃSKICH

Wyjątkowym miejscem na mapie Siedlec jest Pałac Ogińskich, którego historia sięga 1441 r. i jest nierozdzielnie związana z historią miasta Siedlce.

Początkowo był to drewniany dwór szlachecki otoczony włoskim ogrodem, w którego miejsce z inicjatywy Księcia Kazimierza Czartoryskiego w latach 1730-1740 powstał murowany pałac.



W latach siedemdziesiątych XVIII wieku pałac stał się własnością Aleksandry Ogińskiej i to jej zawdzięcza swój klasycystyczny wygląd. W ciągu 10 lat przebudowała go od fundamentów, a w otoczeniu pałacu stworzyła park w stylu sentymentalnym, zwany Aleksandrią.

Za sprawą Ogińskiej miasto Siedlce stało się ważnym punktem na kulturalnej mapie Polski. Po jej bezpotomnej śmierci dobra wróciły do rodziny Czartoryskich.

Dziś jest tu siedziba władz uczelni – Rektorat UPH.

W Rektoracie znajdziesz m.in. Biuro Karier oraz Dział Nauki i Współpracy z Zagranicą, w którym uzyskasz informacje i pomoc dotyczącą programu Erasmus+.



Siedlce Miasto Przyjazne

Należą administracyjnie do województwa mazowieckiego a na powierzchni 32 km kwadratowych miasta mieszka ponad 78 tysięcy osób.

Od Warszawy dzieli nas niecałe 100 kilometrów a co za tym idzie wszystkie jej udogodnienia macie na wyciągnięcie ręki.



Jeśli postanowicie zostać w Siedlcach to z pewnością będziecie mieli wiele do zobaczenia.

Możecie spędzić swój czas wolny w galerii handlowej w której znajduje się mnóstwo sklepów albo pójść nad zalew i wynająć sobie rower wodny!

Mamy wiele siłowni i klubów fitness zarówno w pomieszczeniach jak i na zewnątrz.

Znajdziecie tutaj mnóstwo restauracji w których możecie przyjść i zjeść na miejscu lub zamówić sobie z dostawą do domu.

A wieczory ze znajomymi możecie spędzić w pubie lub klubie

Znajduje się tutaj park wodny z którego możecie korzystać zarówno latem jak i zimą.

Jeśli będziecie mieli ochotę pójść do teatru lub kina w Siedlcach jest to możliwe!

ORGANIZACJA ROKU AKADEMICKIEGO 2022/2023

Inauguracja roku akademickiego: 04.10.2022 r.

Zajęcia dydaktyczne: 03.10.2022 r. – 21.12.2022 r.
02.01.2023 r. – 31.01.2023 r.
02.01.2023 r. – 17.01.2023 r.*

Sesja egzaminacyjna: 01.02. 2023 r. – 14.02.2023 r.
18.01.2023 r. – 01.02.2023 r.*

**Dni wolne
od zajęć dydaktycznych** 01.11.2022 r.,
11.11.2022 r.
06.01.2023 r.

**Dodatkowe dni wolne
od zajęć dydaktycznych:** 31.10.2022 r.

Przerwa świąteczna: 22.12.2022 r. – 01.01.2023 r.

**Przerwa
międzysemestralna:** 15.02.2023 r. – 19.02.2023 r.

SEMESTR ZIMOWY 01.10.2022 r. – 19.02.2023 r.:

zajęcia dydaktyczne: 20.02.2023 r. – 05.04.2023 r.
12.04.2023 r. – 18.06.2023 r.

sesja egzaminacyjna: 19.06.2023 r. – 02.07.2023 r.
01.09.2023 r. – 10.09.2023 r.

**Dni wolne
od zajęć dydaktycznych** 01.05.2023 r.
03.05.2023 r.
28.05.2023 r.
08.06.2023 r.

**Dodatkowe dni wolne
od zajęć dydaktycznych:** 02.05.2023 r.
27.05.2023 r.
09.06.2023 r.

Przerwa świąteczna: 06.04. - 11.04.2023 r.

Święto Uniwersytetu 17.05.2023 r.

Jackonalia 10.05.2023 r.
od godz. 12.00
11.05.2023 r. do godz. 12.00

PIERWSZE KROKI NA UPH





Podczas studiów nie będziesz już uczęszczać na lekcje. Prowadzone zajęcia mogą przybrać następujące formy:



Każdy przedmiot w semestrze kończy się zaliczeniem, zaliczeniem na ocenę lub egzaminem (wszystkie egzaminy odbywają się w sesji).

Najczęściej jeden przedmiot składa się z wykładów oraz ćwiczeń.

WYKŁAD: Polega na przedstawieniu treści przez prowadzącego zajęcia. Zadaniem słuchaczy jest przyswajanie informacji oraz robienie notatek. Trwa 90 lub 45 minut.

ĆWICZENIA: Ich celem jest poszerzenie zagadnień przekazywanych na wykładach. Odbywają się w małych grupach, dzięki czemu studenci mogą wykorzystać zdobytą wiedzę w praktyce. Trwają 90 lub 45 minut.

KONWERSATORIUM: Polega na dyskusji prowadzącego zajęcia i studentów oraz wspólnym rozwiązywaniu problemów teoretycznych i praktycznych. Odbywa się w małych grupach. Trwa 90 lub 45 minut.

LABORATORIUM: Polega na kształtowaniu umiejętności praktycznych. Dotyczyw szczególności kierunków ścisłych i przyrodniczych. Odbywa się w małych grupach. Czas trwania uzależniony jest od przedmiotu.



LEGITYMACJA



Elektroniczna Legitymacja Studencka jest dokumentem poświadczającym status studenta oraz jest kartą biblioteczną. Wydawana jest na początku roku akademickiego w dziekanacie.

Aby studenci z programu Erasmus+ mogli ubiegać się o legitymację muszą złożyć wniosek wraz ze zdjęciem oraz dokumentem tożsamości we właściwym dziekanacie.

DZIEKANAT



Jest miejscem, w którym uzyskasz informacje i pomoc w ważnych kwestiach dotyczących studiowania, złożysz tam niezbędne podania i przedłużysz ważność legitymacji.

Dziekanaty działają na każdym z wydziałów.

USOS

USOS, czyli Uniwersytecki System Obsługi Studiów. Znajdziesz tam informacje o przedmiotach, wystawionych ocenach, ankiety itd.

Jeśli będziesz ubiegać się o przyznanie świadczeń to właśnie w tym systemie powinieneś wypełnić wnioski.



UCZELNIANY SAVOIR-VIVRE, CZYLI JAK...

... ZWRACAĆ SIĘ DO WYKŁADOWCÓW?

Na studiach do wykładowców należy zwracać się zgodnie z ich tytułem lub stopniem naukowym: Pani Profesor / Panie Profesorze, Pani Doktor / Panie Doktorze, Pani Magister / Panie Magistrze.

Do osoby posiadającej stopień naukowy doktora habilitowanego (dr hab.) należy zwracać się Pani Profesor / Panie Profesorze.

Do osób funkcyjnych należy zwracać się: Rektor - Pani Rektor / Panie Rektorze, Prorektor - Pani Rektor / Panie Rektorze, Dziekan - Pani Dziekan / Panie Dziekanie, Prodziekan - Pani Dziekan / Panie Dziekanie.

... PISAĆ MAILE?

Pisanie maila najlepiej rozpocząć od Szanowna Pani Profesor / Doktor / Magister lub Szanowny Panie Profesorze / Doktorze / Magistrze, a zakończyć zwrotem Z poważaniem / Z wyrazami szacunku oraz podpisem (imię, nazwisko, kierunek i rok studiów).

Maile pracowników na UPH mają następującą konstrukcję imię.nazwisko @uph.edu.pl

... ZACHOWYWAĆ SIĘ NA ZAJĘCIACH?

Bądź punktualny! A w przypadku spóźnienia staraj się dyskretnie wejść na salę. W trakcie zajęć wyłącz lub wycisz telefon.

Nie rozmawiaj podczas zajęć, chyba że prowadzący zapoczątkuje dyskusję. Podczas zajęć uważnie słuchaj i rób notatki.

Nie rób zdjęć materiałów prezentowanych przez prowadzącego bez jego uprzedniej zgody.





BIBLIOTEKA UNIWERSYTECKA

Biblioteka Uniwersytetu Przyrodniczo-Humanistycznego w Siedlcach powstała w 1969 r.

Jest największą w regionie biblioteką naukową o charakterze publicznym.

CO MOŻESZ ZROBIĆ W BIBLIOTECE?



- ✓ wypożyczyć książki do domu (wypożyczalnia znajduje się na parterze);
- ✓ poczytać na miejscu w: Czytelni książek (1 piętro), Czytelni czasopism (2 piętro), Czytelni zbiorów specjalnych (2 piętro);
- ✓ skorzystać z Internetu w Czytelni Internetowej (1 piętro);
- ✓ napisać referat, pracę w Kabinach Pracy Indywidualnej (2 piętro);
- ✓ poszukać informacji na interesujący temat w Oddziale Informacji Naukowej (parter);
- ✓ samodzielnie skorzystać ze skanera (bezpłatnie);
- ✓ wziąć udział w warsztatach, szkoleniach;
- ✓ obejrzeć wystawę;
- ✓ wziąć udział w spotkaniach z ciekawymi osobami.



**Księżda Jerzego Popiełuszki 9,
08-110 Siedlce**





CENTRUM WSPARCIA OSÓB Z NIEPEŁNOSPRAWNOŚCIAMI

Działalność Centrum polega na wsparciu studentów z niepełnosprawnością, jak też studentów ze specjalnymi potrzebami.

Głównym celem działalności Centrum jest umożliwienie osobie ze specjalnymi potrzebami studiowania na równych prawach, udział w zajęciach dydaktycznych, życiu naukowym, społecznym, kulturalnym i sportowym.





Biblioteka Główna UPH
pokój nr 137





Czym jest Welcome Center?

Welcome Center - Biuro Obsługi Studentów
Międzynarodowych - Funkcjonuje
w Uniwersytecie od 2021 roku.
Celem Welcome Center jest wzrost
umiędzynarodowienia UPH poprzez
różne formy aktywności.



Organizują warsztaty międzykulturowe,
spotkania otwarte, szkolenia.
Wspierają studentów międzynarodowych
w procesie adaptacji podczas pierwszych dni
w naszym Uniwersytecie, a także służą radą
dla studentów, którzy chcą studiować zagranicą.

Welcome Center powstało w ramach programu
Welcome to Poland finansowanego
ze środków Narodowej Agencji
Wymiany Akademickiej.



Na którym wydziale się spotkamy?

Jednym z priorytetów działalności Uniwersytetu jest wysoka jakość kształcenia. Oznacza to nie tylko zapewnienie studentom odpowiednich warunków do zdobywania wiedzy i umiejętności, ale także kształtowanie ich postaw, dzięki którym to oni będą tworzyć świadome społeczeństwo gotowe na wyzwania współczesnego świata.

W Uniwersytecie kształcimy studentów na studiach I i II stopnia oraz jednolitych magisterskich w formie studiów stacjonarnych i niestacjonarnych. Na 3 kierunkach studiów II stopnia matematyce, bezpieczeństwie narodowym oraz zarządzaniu proponowane są również studia w języku angielskim.

Na pięciu Wydziałach: Wydziale Agrobioinżynierii i Nauk o Zwierzętach, Wydziale Nauk Humanistycznych, Wydziale Nauk Medycznych i Nauk o Zdrowiu, Wydziale Nauk Społecznych oraz Wydziale Nauk Ścisłych i Przyrodniczych proponujemy niemal 40 kierunków studiów zarówno o profilu ogólnoakademickim jak i praktycznym.



WYDZIAŁ AGROBIOINŻYNIERII I NAUK O ZWIERZĘTACH

W ramach Wydziału funkcjonują dwa Instytuty:

- Instytut Rolnictwa i Ogrodnictwa,
- Instytut Zootechniki i Rybactwa.

➔ Zakres badań naukowych Instytutu Rolnictwa i Ogrodnictwa dotyczy aktualnych problemów wsi i rolnictwa, natomiast do głównych kierunków działalności naukowej Instytutu Zootechniki i Rybactwa należą intensyfikacja produkcji zwierzęcej, ocena surowców i dodatków paszowych, poprawa jakości surowców pochodzenia zwierzęcego

Bazę dydaktyczno-naukową Wydziału tworzą w szczególności:

- Rolnicza Stacja Doświadczalna w Zawadach,
- Ośrodek Szklarniowy,
- Ośrodek Jeździecki.



Wydział Agrobiotechnologii
i Nauk o Zwierzętach
ul. B. Prusa 14 08-110 Siedlce

WYDZIAŁ NAUK HUMANISTYCZNYCH

„Wydział Humanistyczny” został utworzony w 1971 r.

Obecnie na Wydziale funkcjonują dwa instytuty:
Instytut Historii oraz Instytut Językoznawstwa i Literaturoznawstwa.

Znajdziecie tutaj również Pracownię Sztuki.

Pracownia Sztuki w ramach działalności artystyczno-naukowej i propagującej sztukę prowadzi własną galerię, organizuje wystawy, spotkania z artystami, warsztaty artystyczne i inne wydarzenia związane ze sztuką. W działaniach tych aktywnie biorą udział studenci koła naukowego „Edu Art”.

Wydział Nauk Humanistycznych
ul. Żytnia 39
08-110 Siedlce



WYDZIAŁ NAUK MEDYCZNYCH I NAUK O ZDROWIU

Jego podstawowa działalność związana jest z rozwojem badań naukowych i kształceniem studentów.

Strukturę Wydziału tworzy:

- Instytut Nauk o Zdrowiu,
- Poradnia Dietetyczno-Żywnościowa,
- Centrum Symulacji Medycznych,

Wydział dysponuje nowoczesną i dobrze wyposażoną infrastrukturą dydaktyczną i naukową, która stwarza bardzo dobre warunki do kształcenia ogólniakademickiego i praktycznego umożliwiając studentom realizację procesu kształcenia i osiągnięcie zakładanych efektów uczenia się



Wydział Nauk Medycznych
i Nauk o Zdrowiu ul. B. Prusa 14
08-110 Siedlce



WYDZIAŁ NAUK SPOŁECZNYCH

Wydział Nauk Społecznych jest jednym z największych wydziałów na UPH.

W ofercie wydziału znajduje się ponad 10 kierunków studiów oraz szeroki wybór studiów podyplomowych.

Strukturę wydziału tworzą:

- Instytut Nauk o Bezpieczeństwie,
- Instytut Nauk o Zarządzaniu i Jakości
- Instytut Nauk o Polityce i Administracji
- Instytut Pedagogiki



Wydział Nauk Społecznych
ul. Żytnia 39
08-110 Siedlce



WYDZIAŁ NAUK ŚCISŁYCH I PRZYRODNICZYCH

Wydziału Nauk Ścisłych i Przyrodniczych łączy w sobie cztery Instytuty:

- Instytut Nauk Biologicznych,
- Instytut Nauk Chemicznych,
- Instytut Informatyki,
- Instytut Matematyki.

Zajmują one dość duży kompleks budynków, w którym znajdują się trzy nowoczesne sale wykładowe łącznie na 450 miejsc, kilkadziesiąt laboratoriów i sal komputerowych. W strukturze Wydziału jest również Centrum Chemicznego Kształcenia Praktycznego, Ośrodek Kultury Matematycznej oraz Dziekanat.

Wydział Nauk Ścisłych
i Przyrodniczych ul. 3 Maja 54
08-110 Siedlce





Najlepszy czas na działanie jest teraz!

PARLAMENT STUDENCKI

Zadaniem Parlamentu studenckiego jest dbanie o dobro społeczności akademickiej. Studenci mogą wyrażać swoje opinie i mieć wpływ na bieżące sprawy. Mają swoich przedstawicieli, którzy reprezentują ich w Senacie. Parlament studencki jest organizatorem wielu imprez kulturalnych. Współpracuje z Uczelnianym Ośrodkiem Kultury, Kurierem Uniwersyteckim, kołami naukowymi czy Radami Mieszkańców Domów Studenta.

KOŁA NAUKOWE

W naszej Uczelni przy każdym z instytutów działają studenckie koła naukowe, które skupiają studentów chętnych w odkrywaniu niepoznanych dotychczas głębin nauki. W ramach koła naukowego można poznać ciekawych ludzi, nawiązać kontakty, a także uczestniczyć w organizowanych wyjazdach badawczych oraz konferencjach. Najbardziej aktywni studenci corocznie otrzymują stypendia Ministra Edukacji i Nauki.



ROZWIJAJ SWOJE PASJE NA UPH

DOŁĄCZ DO AKADEMICKIEGO ZWIĄZKU SPORTOWEGO (AZS)

To tutaj studenci mogą realizować swoje własne zainteresowania sportowe, a po złożeniu wniosku o członkostwo w Klubie Uczelnianym AZS mogą ubiegać się o reprezentowanie Uczelni w zawodach sportowych.

W głównej bazie sportowej studenci mogą skorzystać z:

- Hali sportowej
- Sali fitness
- Siłowni
- Sali aerobowej
- Łącznika lekkoatletycznego



ROZŚPIEWAJ SIĘ W CHÓRZE AKADEMICKIM

Jeśli jesteś osobą kochającą śpiewać, twoją pasją jest muzyka - to coś dla Ciebie. Nie trzeba mieć doświadczenia, ani umiejętności czytania nut. Liczy się zaangażowanie i chęć nauki.

Chór, to wspaniała przygoda i spotkania z niezwykłymi ludźmi. A dodatkowo daje szansę zdobycia dodatkowych punktów do stypendium.



Kultura

Uczelniany Ośrodek Kultury to centrum życia kulturalnego Uniwersytetu Przyrodniczo-Humanistycznego w Siedlcach. Tradycje kulturalne naszej Uczelni sięgają aż lat 70. UOK jest przede wszystkim miejscem spotkań ludzi lubiących kontakt z kulturą.

Uniwersytet Przyrodniczo-Humanistyczny w Siedlcach posiada własne galerie sztuki:

- A Galeria
- Galeria Ściana
- Galeria Przestrzeń Sztuk

To miejsca, gdzie można obcować ze sztuką przez duże S. Galerie skupiają wokół siebie przede wszystkim znawców i miłośników sztuki, ale nie tylko.

W galeriach organizowane są wystawy, wernisaże sztuki, najczęściej jest to malarstwo lub rzeźba. Podczas tych wydarzeń można obejrzeć dzieła zarówno osób ze społeczności UPH - akademików Pracowni Sztuki, studentów kierunku Sztuki plastyczne, ale również artystów z zewnątrz. Spotkania z artystami i ich twórczością są niezwykle ciekawe i inspirujące.





Ośrodek Języka Polskiego i Kultury Polskiej

Jest jednostką ogólnouczelnianą Uniwersytetu Przyrodniczo-Humanistycznego w Siedlcach.

Głównym Celem Ośrodka jest prowadzenie działalności naukowej, edukacyjnej, kulturotwórczej oraz popularyzatorskiej adresowanej przede wszystkim do Polonii i cudzoziemców, a szczególnie związanej z promocją języka polskiego i Polski.

Nasza oferta skierowana jest zarówno do studentów i kandydatów na studia, jak również do osób spoza Uniwersytetu.



STUDIUM ZA GRANICĄ!

PROGRAM WYMIANY AKADEMICKIEJ ERASMUS+

UPH uczestniczy w programie Erasmus+ od 2002

- Współpracujemy z ponad 80 uczelniami z 18 krajów
- Co roku w ramach wymiany przyjeżdża do nas na studia ponad 50 studentów zagranicznych
- Rocznie ponad 60 wykładowców UPH prowadzi wykłady w uczelniach partnerskich w ramach Erasmusa

Nasi studenci mogą wyjechać na studia lub praktykę do naszych uczelni partnerskich na okres od 2 do 12 miesięcy.

Przystępuje im stypendium w wysokości od 520 do 670 EURO miesięcznie w zależności od kraju wyjazdu.

PROGRAM WYMIANY AKADEMICKIEJ CEEPUS

CEEPUS to Środkowoeuropejski Program Wymiany Uniwersyteckiej. Jego celem jest wspieranie wymiany akademickiej studentów oraz nauczycieli akademickich. W ramach Programu możesz wyjechać na studia, staż lub praktyki zawodowe.

To nie koniec możliwości! Więcej informacji o realizowanych programach znajdziesz na stronach uniwersytetu i w Dziale Nauki i Współpracy z Zagranicą

Domy studenckie

Jeśli już wiesz, że chcesz u nas studiować ale zastanawiasz się gdzie miałbyś zamieszkać, to mamy świetną wiadomość. Nasz Uniwersytet posiada kilka domów studenckich, w których możesz zamieszkać.

Na studentów czeka ok. 700 miejsc w dwupokojowych segmentach w pełni wyposażonych z kuchnią i łazienką. Wszystkie pokoje posiadają dostęp do Internetu oraz domofony.

Ponadto w każdym budynku znajduje się pralnia, są pokoje gościnne, a budynek domu studenta nr 4 wyposażony jest w pokoje przystosowane dla osób z niepełnosprawnością oraz windę. Dla potrzeb i wygody studentów recepcje w akademikach czynne są całą dobę.

DLACZEGO WARTO ZAMIESZKAĆ W DOMU STUDENTA?

- ★ świetna lokalizacja – blisko uczelni i centrum miasta
- ★ bezpłatny internet
- ★ wszystkie media w cenie
- ★ wysoki standard pokoi studenckich
- ★ niepowtarzalna atmosfera



Osiedle Studenckie Uniwersytetu Przyrodniczo-Humanistycznego w Siedlcach posiada cztery domy studenckie :

 DOM STUDENTA NR 1
ul. 3 Maja 49
tel. 25 643 10 61
ds1_recepcja@prac.uph.edu.pl

 DOM STUDENTA NR 2
ul. Żytnia 17/19 tel. 25 643 17 01
ds2_recepcja@prac.uph.edu.pl

 DOM STUDENTA NR 4
ul. Żytnia 17/19 tel. 25 643 17 00
ds4_recepcja@prac.uph.edu.pl

 DOM STUDENTA NR 5
ul. Żytnia 17/19 tel. 25 643 17 02
ds5_recepcja@prac.uph.edu.pl

Aby zamieszkać w Osiedlu Studenckim wystarczy złożyć lub przesłać do wybranego Domu Studenta wypełniony wniosek o przyznanie miejsca.

Dużym udogodnieniem jest możliwość złożenia wniosku o przyznanie miejsca drogą elektroniczną. Należy zalogować się do systemu USOSweb, gdzie w zakładce Dla studentów, znajduje się kreator takiego wniosku.



W zdrowym ciele zdrowy duch

- OŚRODEK JEŹDZIECKI UPH
ul. Kazimierzowska 3
oj.uph.edu.pl
- CENTRUM SPORTU I REKREACJI UPH
ul. 3 Maja 54
csir.uph.edu.pl
- BASEN
Park Wodny Siedlce ul. Jana Pawła II 8
parkwodny.siedlce.pl
- Basen przy SP8
ul. Jana Pawła II 8
sp8.siedlce.pl/index.php/basen

W Siedlcach znajdziecie również:

- siłownie
- fajne miejsca do biegania;
- szkoły jogi i kluby fitness;
- boiska i hale treningowe;
- zalew wodny z opcją wypożyczenia rowerów wodnych
- szkoły tańca.

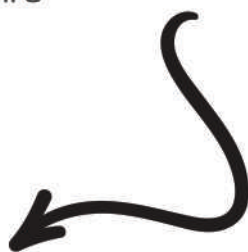

O czym jeszcze warto wiedzieć



STYPENDIA

Student może ubiegać się o świadczenia w formie: stypendium socjalnego, stypendium rektora, stypendium dla osób niepełnosprawnych, zapomogi.

STYPENDIUM SOCJALNE

Stypendium socjalne może otrzymać student znajdujący się w trudnej sytuacji materialnej.

STYPENDIUM REKTORA

Stypendium rektora może otrzymać student, który uzyskał za rok studiów wyróżniające wyniki w nauce, osiągnięcia naukowe, artystyczne lub osiągnięcia sportowe we współzawodnictwie co najmniej na poziomie krajowym.

STYPENDIUM DLA OSÓB Z NIEPEŁNOSPRAWNOŚCIAMI

Stypendium dla osób z niepełnosprawnościami może otrzymywać student posiadający orzeczenie o niepełnosprawności, orzeczenie o stopniu niepełnosprawności albo orzeczenie, o którym mowa w art. 5 oraz art. 62 ustawy z dnia 27 sierpnia 1997 r. o rehabilitacji zawodowej i społecznej oraz zatrudnianiu osób niepełnosprawnych (t.j. Dz. U. z 2020 r. poz. 426 ze zm.).

ZAPOMOGA

Zapomoga może być przyznana studentowi, który znalazł się przejściowo w trudnej sytuacji życiowej.

Przydatne linki

Biblioteka Główna Uniwersytetu
Przyrodniczo-Humanistycznego w Siedlcach

Biuro Karier Uniwersytetu Przyrodniczo-Humanistycznego w Siedlcach

Centrum Sportu i Rekreacji

Centrum Wsparcia Osób z Niepełnosprawnościami

Domy studenckie

Program ERASMUS+

Ośrodek Jeździecki

Regulamin studiów

Stypendia dla studentów

USOSweb UPH

Wydział Nauk Humanistycznych

Wydział Nauk Społecznych

Wydział Nauk Ścisłych i Przyrodniczych

Wydział Agrobioinżynierii i Nauk o Zwierzętach

Wydział Nauk Medycznych i Nauk o Zdrowiu

Uniwersytet Przyrodniczo-Humanistyczny w Siedlcach

ul. Konarskiego 2
08-110 Siedlce

